Wojewódzki Szpital Podkarpacki im. Jana Pawła II w Krośnie

Załącznik nr 2 do Regulaminu Organizacyjnego Wojewódzkiego Szpitala Podkarpackiego im. Jana Pawła II w Krośnie

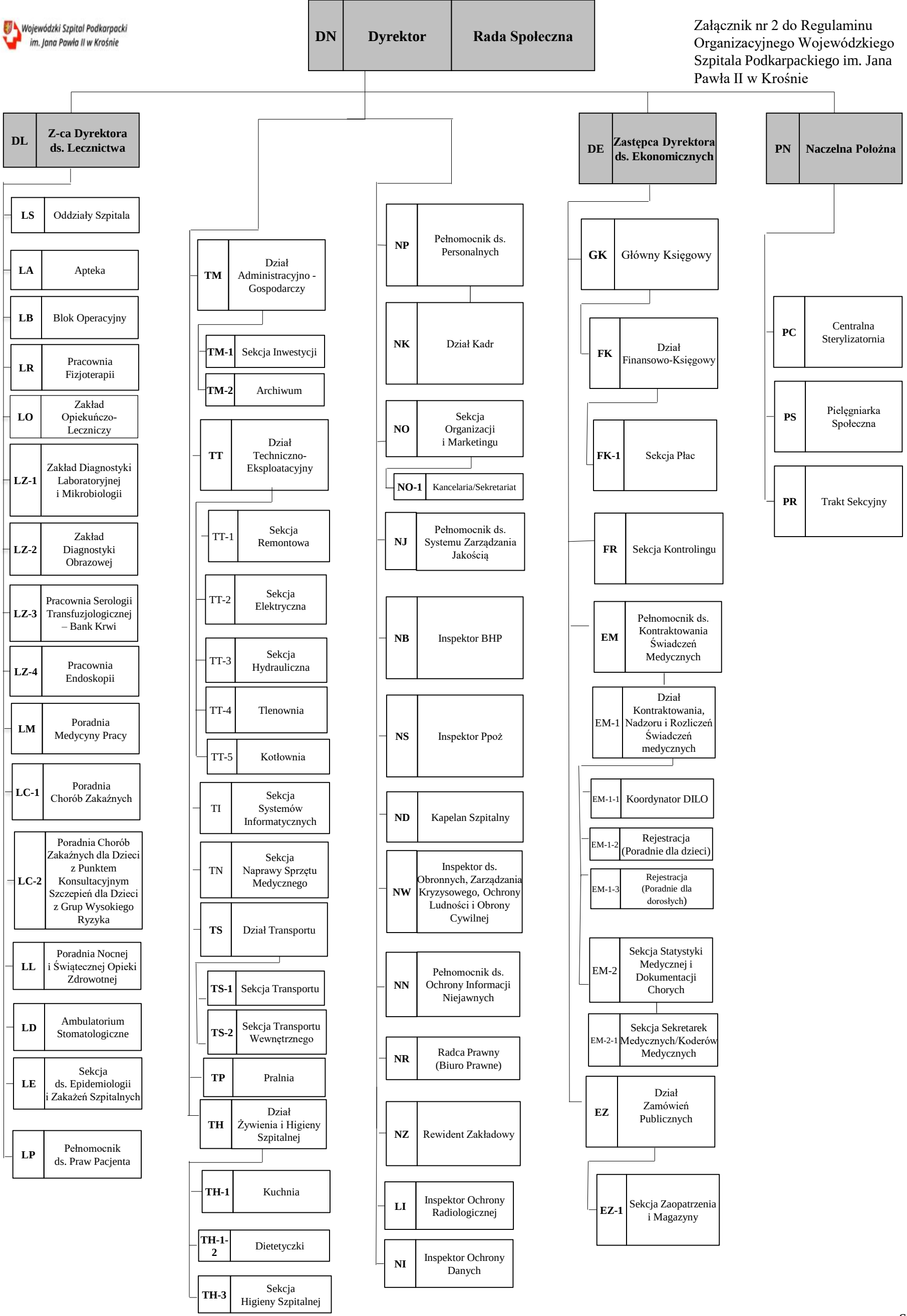

Ambulatoria

- **LB** Blok Operacyjny
  - LB-00 Blok Operacyjny-Chirurgia
  - LB-01 Blok Operacyjny-Ginekologia
  - LB-02 Blok Operacyjny-Okulistyka
  - LB-03 Blok Operacyjny-Otorynolaryngologia
  - LB-04 Blok Operacyjny-Ortopedia
  - LB-05 Blok Operacyjny-Urologia
- **LS-1** Szpitalny Oddział Ratunkowy
  - LS-1-5 Izba Przyjęć Planowych
- **LS-2** Oddział Anestezjologii i Intensywnej Terapii
  - LS-2-1 Ośrodek Anestezji
- **LS-13** Oddział Medycyny Paliatywnej
- **LS-8** Oddział Ginekologiczny-Położniczy
  - LS-8-1 Trakt Porodowy
  - LS-8-2 Sala Cieć Cesarskich
  - LS-8-3 Izba Przyjęć Ginekologiczno-Położnicza
- **LA** Apteka
- **LZ-3** Pracownia Serologii Transfuzjologicznej – Bank Krwi
  - LZ-3-1 Pracownia Serologii
  - LZ-3-2 Bank Krwi
- **LZ-1** Zakład Diagnostyki Laboratoryjnej i Mikrobiologii
  - LZ-1-1 Pracownia Analityki Ogólnej
  - LZ-1-2 Pracownia Mikrobiologii
  - LZ-1-3 Punkt Pobrań
- **LZ-2** Zakład Diagnostyki Obrazowej
  - LZ-2-1 Pracownia Mammografii
  - LZ-2-2 Pracownia Rentgenodiagnostyki
  - LZ-2-3 Pracownia Tomografii Komputerowej
  - LZ-2-4 Pracownia USG
  - LZ-2-5 Rejestracja Zakład Diagnostyki Obrazowej

- **LS-3** Oddział Chirurgii Ogólnej, Onkologicznej i Naczyniowej
  - LS-3-1 Poradnia Chirurgiczna
    - LS-3-1-1 Gabinet diagnostyczno-zabiegowy (Poradnia Chirurgiczna)
  - LS-3-2 Poradnia Chirurgii Onkologicznej
    - LS-3-2-1 Gabinet diagnostyczno-zabiegowy (Poradnia Chirurgii Onkologicznej)
- **LS-11** Oddział Noworodkowy z Pododdziałem Intensywnej Opieki Noworodków
  - LS-11-1 Poradnia Patologii Noworodka
- **LS-4** Oddział Chorób Wewnętrznych i Metabolicznych
  - LS-4-1 Poradnia Diabetologiczna
  - LS-4-2 Poradnia Endokrynologiczna
  - LS-4-3 Poradnia Hematologiczna
- **LS-14** Oddział Otorynolaryngologii i Otorynolaryngologii Dziecięcej
  - LS-14-1 Poradnia Otorynolaryngologiczna
    - LS-14-1-1 Gabinet diagnostyczno-zabiegowy (P. Otorynolaryngologiczna)
  - LS-14-2 Poradnia Otorynolaryngologiczna dla Dzieci
    - LS-14-2-1 Gabinet diagnostyczno-zabiegowy (P. Otorynolaryngologiczna dla dzieci)
  - LS-14-3 Pracownia ENG
- **LS-5** Oddział Dermatologiczny
  - LS-5-1 Poradnia Dermatologiczna
    - LS-5-1-2 Rejestracja Poradnia Dermatologiczna
    - LS-5-2-1-1 Gabinet diagnostyczno-zabiegowy (Poradnia Dermatologiczna)
- **LS-6** Oddział Dziecięcy
  - LS-6-1 Poradnia Alergologiczna dla Dzieci
  - LS-6-2 Pracownia USG Oddział Dziecięcy
- **LS-15** Oddział Pulmonologiczny
  - LS-15-1 Poradnia Alergologiczna
    - LS-15-1-1 Gabinet diagnostyczno-zabiegowy (Poradnia Alergologiczna)
  - LS-15-2 Poradnia Gruźlicy i Chorób Płuc
    - LS-15-2-2 Rejestracja (Poradnia Gruźlicy i Chorób Płuc
  - LS-15-3 Pracownia Spirometrii
  - LS-15-4 Poradnia Domowego Leczenia Tlenem
- **LS-17** Oddział Reumatologiczny
  - LS-17-1 Poradnia Reumatologiczna
  - LS-17-2 Poradnia Reumatologiczna dla Dzieci
- **LS-7** Oddział Gastroenterologii
  - LS-7-1 Poradnia Gastroenterologiczna
- **LS-19** Oddział Urazowo-Ortopedyczny
  - LS-19-1 Poradnia Preluksacyjna
  - LS-19-2 Poradnia Urazowo-Ortopedyczna
    - LS-19-2-1 Gabinet diagnostyczno-zabiegowy (P. Urazowo-Ortopedyczna)
  - LS-19-3 Poradnia Wad Postawy
- **LS-10** Oddział Neurologiczny z Pododdziałem Udarów Mózgowych
  - LS-10-1 Poradnia Neurologiczna
  - LS-10-2 Pracownia EEG
  - LS-10-3 Pracownia EMG
- **LS-12** Oddział Okulistyki i Okulistyki Dziecięcej
  - LS-12-1 Poradnia Leczenia Jaskry
  - LS-12-3 Poradnia Okulistyczna
    - LS-12-3-1 Gabinet diagnostyczno-zabiegowy (Poradnia Okulistyczna)
- **LS-9** Oddział Kardiologiczny
  - LS-9-1 Poradnia Kardiologiczna
  - LS-9-3 Pracownia Elektrofizjologii
  - LS-9-4 Pracownia EKG
- **LS-8-4** Poradnia Ginekologiczno-Położnicza
  - LS-8-5 Szkoła Rodzenia
- **LS-16** Oddział Rehabilitacyjny z Pododdziałem Rehabilitacji Neurologicznej
  - LS-16-1 Poradnia Rehabilitacyjna
- **LS-18** Oddział Terapii Uzależnienia od Alkoholu
  - LS-18-1 Poradnia Odwykowa
    - LS-18-12 Rejestracja (Poradnia Odwykowa)
- **LS-20** Oddział Urologii i Urologii Onkologicznej
  - LS-20-1 Poradnia Urologiczna
    - LS-20-1-1 Gabinet diagnostyczno-zabiegowy (Poradnia Urologiczna)
- **LS-21** Dzienny Oddział Psychiatryczny
  - LS-21-1 Poradnia Zdrowia Psychicznego
    - LS-21-1-2 Rejestracja (Poradnia Zdrowia Psychicznego)

- **LZ-4** Pracownia Endoskopii
  - LZ-4-1 Rejestracja (Pracownia Endoskopii)
- **LR** Pracownia Fizjoterapii
- **LF** Centrum Diagnostyki, Leczenia i Rehabilitacji Zaburzeń Słuchu, Głosu i Mowy
  - LF-1 Poradnia Audiologiczno-Foniatryczna
  - LF-2 Poradnia Logopedyczna
  - LF-3 Ośrodek Dziennej Rehabilitacji Słuchu i Mowy
  - LF-4 Pracownia Obiektywnych Badań Słuchu i Mowy
- **LC-3** Rejestracja (Poradnie Chorób Zakaźnych)
- **LC-1** Poradnia Chorób Zakaźnych
- **LC-2** Poradnia Chorób Zakaźnych dla Dzieci z Punktem Konsultacyjnym Szczepień dla Dzieci z Grup Wysokiego Ryzyka
- **LL** Poradnia Nocnej i Świątecznej Opieki Zdrowotnej
  - LL-1 Poradnia Nocnej i Świątecznej Opieki Zdrowotnej- Krosno
  - LL-2 Poradnia Nocnej i Świątecznej Opieki Zdrowotnej-Dukla
- **LD** Ambulatorium Stomatologiczne
- **LM** Poradnia Medycyny Pracy

Zakład Opiekuńczo-Leczniczy

- **LO** Zakład Opiekuńczo-Leczniczy

Jednostki organizacyjne

- … *Oddziały*
- … *Zakład Diagnostyki Laboratoryjnej i Mikrobiologii*
- … *Zakład Diagnostyki Obrazowej*
- … *Serologia*
- … *Poradnie*
- … *Pracownie*
- … *Pracownia Fizjoterapii*
- … *Zakład Opiekuńczo-Leczniczy*
- … *Rejestracje*
- … *Gabinety diagnostyczno-zabiegowe*
- … Szkoła Rodzenia